AUTODOC CLUB

Pollenszűrő-csere **Volvo V50 MW** gépkocsin – Útmutató

VIDEÓ-ÚTMUTATÓK

Fontos!

Az a csere útmutató a következő gépkocsikhoz használható:
VOLVO C30 (533) 1.6 D2, VOLVO C30 (533) 2.0 D3, VOLVO C30 (533) 2.0 D4, VOLVO C70 II Cabrio (542) 2.0 D3, VOLVO C70 II Cabrio (542) 2.0 D4, VOLVO S80 II (AS, 124) 3.0 T6 AWD, VOLVO S40 II (MS, 544) 2.0 D3, VOLVO S40 II (MS, 544) 2.0 D4, VOLVO S40 II (MS, 544) 1.6 D2, VOLVO V50 (MW, 545) 2.0 D4, VOLVO V50 (MW, 545) 2.0 D3, VOLVO S80 II (AS, 124) 2.0 D3 / D4, VOLVO S40 II (MS, 544) 2.0 F, VOLVO S40 II (MS, 544) 2.4, VOLVO V50 (MW, 545) 2.4, (+ 42)

A lépések az autó kialakításának függvényében kismértékben eltérhetnek.

CSERE: POLLENSZŰRŐ – VOLVO V50 MW. SZÜKSÉGES SZERSZÁMOK:

- Ütvecsavarozó dugókulcs №10
- Racsnis kulcs

SZERSZÁMOK VÁSÁRLÁSA

Csere: pollenszűrő – Volvo V50 MW. Az AUTODOC szakértői ajánlják:

- A kabinszűrőt legalább hat havonta egyszer cserélje, kora tavasszal és ősszel.
- Tartsa be a gyártó által az alkatrésszel kapcsolatban megadott ajánlásokat és előírásokat.
- Amennyiben az utastérbe beáramló levegő nagymértékben csökken, cserélje ki a szűrőt a tervezett csere időpontja előtt cserélje ki.
- Minden munkát leállított motor mellett kell végezni.

CSERE: POLLENSZŰRŐ – VOLVO V50 MW. ALKALMAZZA A KÖVETKEZŐ ELJÁRÁST:

1 Csavarja ki a gázpedál rögzítőjét és tolja félre. Használja a következő méretű csavarbehajtó fejet: 10. Használjon racsnis kulcsot.

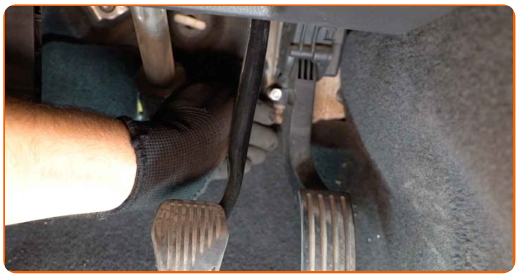

2 Húzza el az autó belső kárpitozását.

3 Helyezze vissza az autó belső kárpitozását az eredeti helyére.

4 Távolítsa el a kabinszűrő ház fedelét.

5 Távolítsa el a kabinszűrőt.

Csere: pollenszűrő – Volvo V50 MW. Tippek az AUTODOC szakértőitől:

- Ne próbálja meg a szűrőt kitisztítani és újra felhasználni - ezzel a minőségét és az utastérben lévő levegő tisztaságát veszélyezteti.

6 Szerelje be a kabinszűrőt a beszerelési helyére.

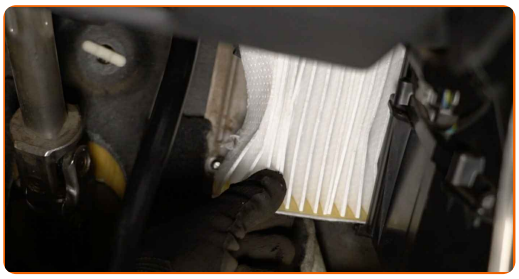

Az AUTODOC javasolja:

- Csere: pollenszűrő – Volvo V50 MW. Győződjön meg arról, hogy a szűrőelem elhelyezése megfelelő. Kerülje a helytelen beállítást.
- Kövesse a szűrőn látható légáramlási irányt.
- Figyelem! Használjon minőségi szűrőket – Volvo V50 MW.

7 Szerelje be a kabinszűrő ház fedelét.

8 Helyezze vissza az autó belső kárpitozását az eredeti helyére.

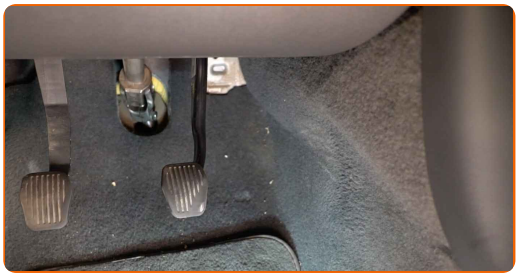

9 Helyezze vissza a gázpedál csatlakozóját.

10 Helyezze vissza a eredeti helyzetébe a gázpedált, és csavarja be a rögzítőjét. Használja a következő méretű csavarbehajtó fejet: 10.

11 Kapcsolja be a gyújtást.

12 Kapcsolja be a légkondicionáló rendszert. Erre azért van szükség, hogy az alkatrész biztosan megfelelően működjön.

13 Kapcsolja le a gyújtást.

SZÉP MUNKA!

TOVÁBBI ÚTMUTATÓK MEGTEKINTÉSE

AUTODOC — KIVÁLÓ MINŐSÉGŰ ÉS MEGFIZETHETŐ AUTÓALKATRÉSZEK ONLINE

ALKATRÉSZEK NAGYSZERŰ VÁLASZTÉKA GÉPKOCSIJÁHOZ

VÁSÁROLJON ALKATRÉSZEKET VOLVO MODELLEKHEZ

POLLENSZŰRŐ: SZÉLES VÁLASZTÉK

VÁLASSZON ALKATRÉSZT A KÖVETKEZŐHÖZ: VOLVO V50 MW

VOLVO POLLENSZŰRŐ: VÁSÁROLJN MOST

VOLVO V50 MW POLLENSZŰRŐ: A LEGJOBB AKCIÓK ÉS AJÁNLATOK

ⓘ JOGNYILATKOZAT:

A dokumentum csak általános ajánlásokat tartalmaz, melyek hasznosak lehetnek javítási és csereműveletek elvégzésekor. Az AUTODOC nem tehető felelőssé semmilyen, a javítási vagy csereműveletek során, az adott tájékoztatás nem megfelelő alkalmazásából, vagy félreértelmezéséből eredő veszteségért, sérülésért, vagy anyagi károkért.

Az AUTODOC nem tehető felelőssé az útmutatóban található lehetséges hibákért vagy pontatlanságokért. Az adott információk csak tájékoztató jellegűek, és nem helyettesíthetik a szakemberek tanácsait.

Az AUTODOC nem tehető felelőssé a berendezések, eszközök, vagy autóalkatrészek nem megfelelő, vagy veszélyes használatáért. Az AUTODOC határozottan javasolja, hogy elővigyázatosan, a biztonsági előírások betartásával végezzen javítási vagy csereműveleteket. Ne feledje: a gyenge minőségű autóalkatrészek használata nem garantálja a megfelelő szintű közúti biztonságot.

© Copyright 2021 – A weboldal teljes tartalmát, különösen a szövegeket, fényképeket és grafikákat, a szerzői jogra vonatkozó törvények védik. Minden jog, beleértve a másolást, a harmadik felekkel való megosztást, a szerkesztést és a fordítást, az AUTODOC GmbH tulajdona.