AUTODOC CLUB

Ajtóemelő teleszkóp-csere **Skoda Octavia 1Z5** gépkocsin – Útmutató

VIDEÓ-ÚTMUTATÓK

Fontos!

Az a csere útmutató a következő gépkocsikhoz használható:
SKODA Octavia II Combi (1Z5) 2.0 TDI 4x4, SKODA Octavia II Combi (1Z5) 1.6 TDI 4x4, SKODA Octavia II Combi (1Z5) 1.6 LPG, SKODA Octavia II Combi (1Z5) 2.0 TDI 16V 4x4, SKODA Octavia II Combi (1Z5) 1.4, SKODA Octavia II Combi (1Z5) 1.8 TSI 4x4, SKODA Octavia II Combi (1Z5) 1.8 TSI, SKODA Octavia II Combi (1Z5) 2.0 TDI, SKODA Octavia II Combi (1Z5) 1.6, SKODA Octavia II Combi (1Z5) 1.6 FSI, SKODA Octavia II Combi (1Z5) 1.9 TDI, SKODA Octavia II Combi (1Z5) 2.0 TDI 16V, SKODA Octavia II Combi (1Z5) 2.0 FSI, SKODA Octavia II Combi (1Z5) 2.0 FSI 4x4, SKODA Octavia II Combi (1Z5) 1.9 TDI 4x4, (+ 6)

A lépések az autó kialakításának függvényében kismértékben eltérhetnek.

CSERE: AJTÓEMELŐ TELESZKÓP – SKODA OCTAVIA 1Z5. SZÜKSÉGES SZERSZÁMOK:

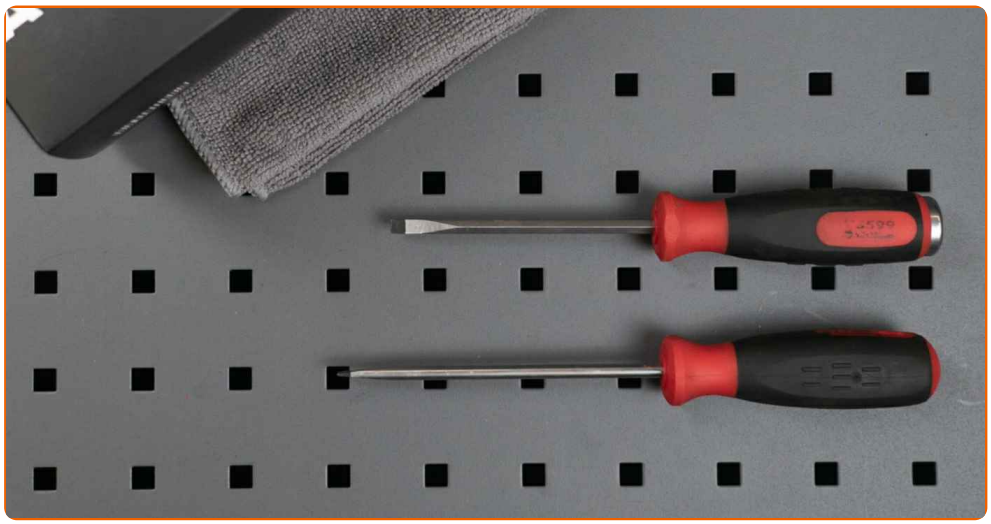

- WD-40 spray
- Lapos Csavarhúzó
- Hidraulikus váltó emelő

SZERSZÁMOK VÁSÁRLÁSA

Csere: ajtóemelő teleszkóp – Skoda Octavia 1Z5. Az AUTODOC ajánlja:

- A jobb- és baloldali csomagtérfedél gázteleszkópokat egyidőben kell kicserélni.
- A csere folyamata a csomagtérajtó jobb- és a baloldali gázteleszkópok esetében megegyezik.
- Minden munkát leállított motor mellett kell végezni.

CSERE: AJTÓEMELŐ TELESZKÓP – SKODA OCTAVIA 1Z5. A LÉPÉSEK AJÁNLOTT SORRENDJE:

1 Nyissa ki a csomagtértetőt.

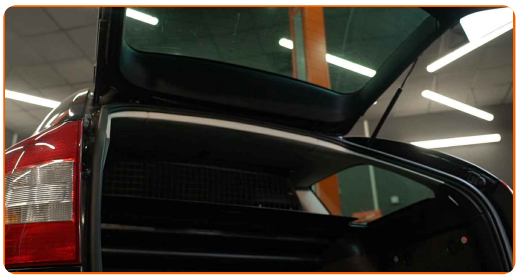

2 Támassza meg a csomagtérfedelet. Használjon hidraulikus emelőt.

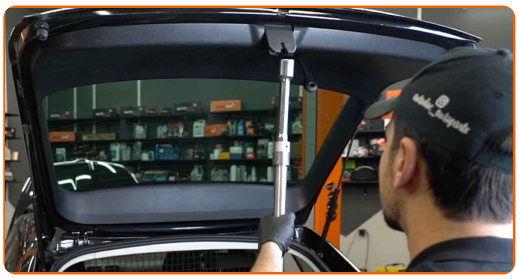

3 Oldja ki a gázteleszkópot a csomagtérfedélhez csatlakoztató zégergyűrűt. Használjon lapos csavarhúzót.

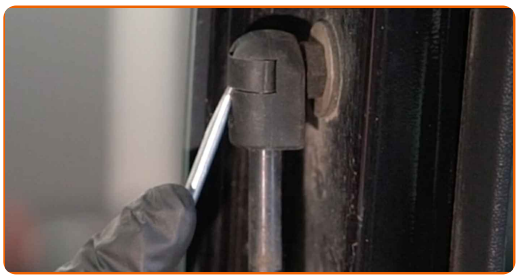

4 Oldja ki a gázteleszkópot az autó karosszériájához csatlakoztató zégergyűrűt. Használjon lapos csavarhúzót.

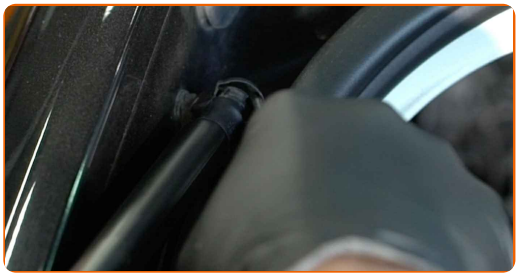

Csere: ajtóemelő teleszkóp – Skoda Octavia 1Z5. Az AUTODOC szakértői ajánlják:

- A sérülések elkerülése érdekében a gázteleszkóp kiszerelése során tartsa a csomagtérfedelet.

5 Távolítsa el a csomagtérfedél gázteleszkópját.

6 Oldja ki a gázteleszkópot a csomagtérfedélhez csatlakoztató zégergyűrűt. Használjon lapos csavarhúzót.

7 Oldja ki a gázteleszkópot az autó karosszériájához csatlakoztató zégergyűrűt. Használjon lapos csavarhúzót.

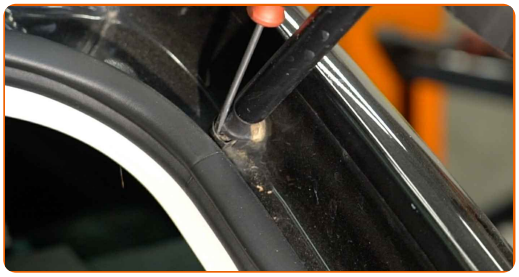

Csere: ajtóemelő teleszkóp – Skoda Octavia 1Z5. Tippek az AUTODOC-tól:

- A sérülések elkerülése érdekében a gázteleszkóp kiszerelése során tartsa a csomagtérfedelet.

8 Távolítsa el a csomagtérfedél gázteleszkópját.

9 Tisztítsa meg a csomagtartó támasz beszerelési helyeit. Használjon WD-40 spray-t.

10 Szerelje be az új csomagtérfedél gázteleszkópot.

Csere: ajtóemelő teleszkóp – Skoda Octavia 1Z5. Tippek az AUTODOC szakértőitől:

- A sérülések elkerülése érdekében a gázteleszkóp beszerelése során tartsa a csomagtérfedelet.

11 Rögzítse a gázteleszkópot a csomagtérfedélhez csatlakoztató zégergyűrűt.

12 Rögzítse a gázteleszkópot az autó karosszériájához csatlakoztató zégergyűrűt.

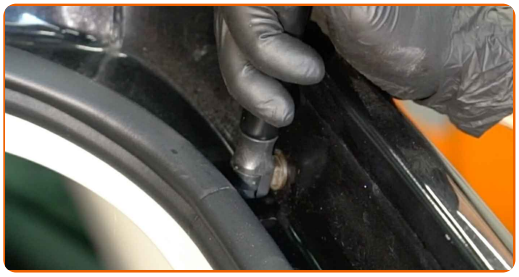

13 Szerelje be az új csomagtérfedél gázteleszkópot.

Csere: ajtóemelő teleszkóp – Skoda Octavia 1Z5. Tipp:

- A sérülések elkerülése érdekében a gázteleszkóp beszerelése során tartsa a csomagtérfedelet.

14 Rögzítse a gázteleszkópot a csomagtérfedélhez csatlakoztató zégergyűrűt.

15 Rögzítse a gázteleszkópot az autó karosszériájához csatlakoztató zégergyűrűt.

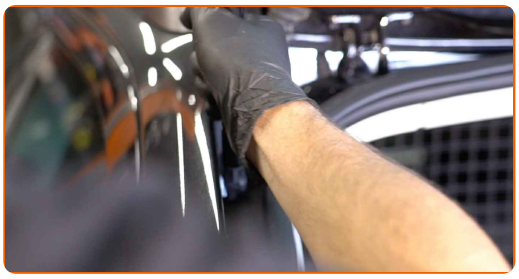

16 Távolítsa el a hidraulikus emelőt.

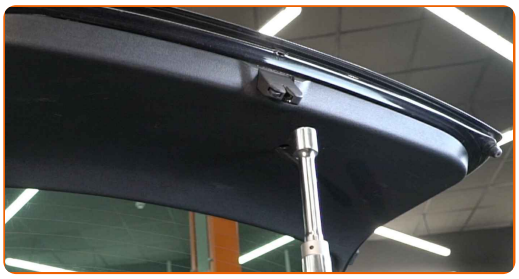

Az AUTODOC javasolja:

- Csere: ajtóemelő teleszkóp – Skoda Octavia 1Z5. Lassan engedje le a hidraulikus emelőt, rázkódások nélkül, hogy ne rongálja meg a szerelvényeket és szerkezeteket.

17 A beszerelést követően ellenőrizze a csomagtérfedél gázteleszkóp működését.

18 Zárja le a csomagtértetőt.

SZÉP MUNKA!

TOVÁBBI ÚTMUTATÓK MEGTEKINTÉSE

AUTODOC — KIVÁLÓ MINŐSÉGŰ ÉS MEGFIZETHETŐ AUTÓALKATRÉSZEK ONLINE

AUTODOC MOBIL APP: NAGYSZERŰ AKCIÓK, MÍG KÉNYELMES VÁSÁROL

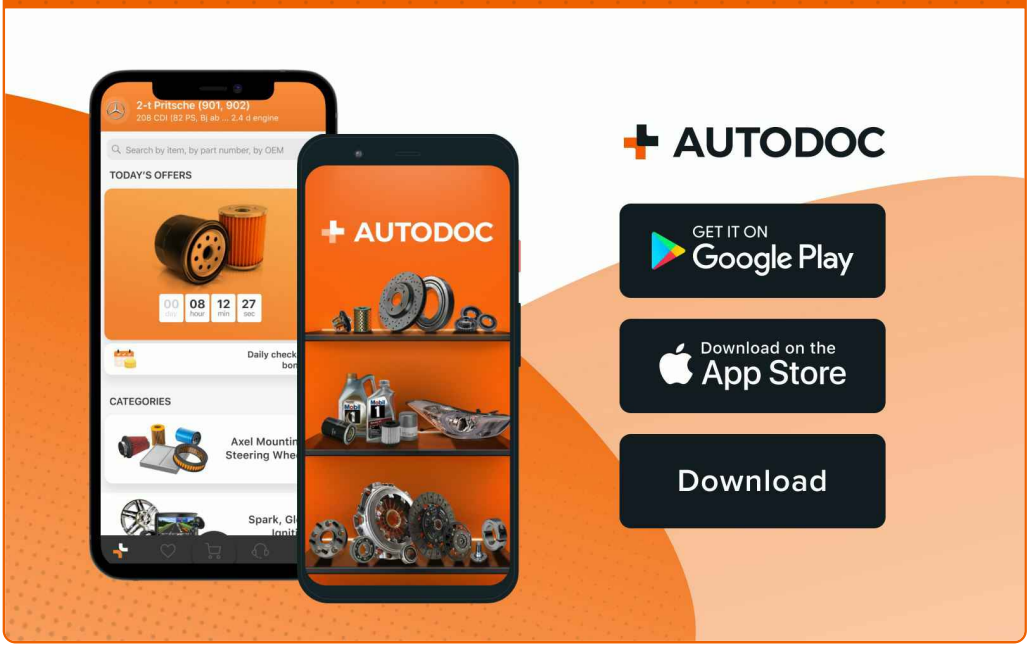

ALKATRÉSZEK NAGYSZERŰ VÁLASZTÉKA GÉPKOCSIJÁHOZ

VÁSÁROLJON ALKATRÉSZEKET SKODA MODELLEKHEZ

AJTÓEMELŐ TELESZKÓP: SZÉLES VÁLASZTÉK

VÁLASSZON ALKATRÉSZT A KÖVETKEZŐHÖZ: SKODA OCTAVIA 1Z5

SKODA AJTÓEMELŐ TELESZKÓP: VÁSÁROLJN MOST

SKODA OCTAVIA 1Z5 AJTÓEMELŐ TELESZKÓP: A LEGJOBB AKCIÓK ÉS AJÁNLATOK

ⓘ JOGNYILATKOZAT:

A dokumentum csak általános ajánlásokat tartalmaz, melyek hasznosak lehetnek javítási és csereműveletek elvégzésekor. Az AUTODOC nem tehető felelőssé semmilyen, a javítási vagy csereműveletek során, az adott tájékoztatás nem megfelelő alkalmazásából, vagy félreértelmezéséből eredő veszteségért, sérülésért, vagy anyagi károkért.

Az AUTODOC nem tehető felelőssé az útmutatóban található lehetséges hibákért vagy pontatlanságokért. Az adott információk csak tájékoztató jellegűek, és nem helyettesíthetik a szakemberek tanácsait.

Az AUTODOC nem tehető felelőssé a berendezések, eszközök, vagy autóalkatrészek nem megfelelő, vagy veszélyes használatáért. Az AUTODOC határozottan javasolja, hogy elővigyázatosan, a biztonsági előírások betartásával végezzen javítási vagy csereműveleteket. Ne feledje: a gyenge minőségű autóalkatrészek használata nem garantálja a megfelelő szintű közúti biztonságot.

© Copyright 2023 – A weboldal teljes tartalmát, különösen a szövegeket, fényképeket és grafikákat, a szerzői jogra vonatkozó törvények védik. Minden jog, beleértve a másolást, a harmadik felekkel való megosztást, a szerkesztést és a fordítást, az AUTODOC SE tulajdona.