AUTODOC CLUB

Elülső fékbetétek-csere **VW Lupo 6X1** gépkocsin – Útmutató

VIDEÓ-ÚTMUTATÓK

Fontos!

Az a csere útmutató a következő gépkocsikhoz használható:
VW Polo III Hatchback (6N1) 1.6, VW Polo III Hatchback (6N1) 1.0, VW Polo III Hatchback (6N1) 1.9 D, VW Polo III Hatchback (6N1) 1.4, VW Polo III Classic (6V2) 1.4, VW Polo III Hatchback (6N1) 1.7 SDI, VW Lupo / Lupo 3L (6X1, 6E1) 1.0, VW Lupo / Lupo 3L (6X1, 6E1) 1.4 16V, VW Lupo / Lupo 3L (6X1, 6E1) 1.7 SDI, VW Polo III Van / Hatchback (6N1) 1.0, VW Polo III Hatchback (6N2) 1.4 16V, VW Polo III Hatchback (6N2) 1.0, VW Polo III Hatchback (6N2) 1.7 SDI, VW Polo III Hatchback (6N2) 1.9 D, VW Polo III Hatchback (6N2) 1.4, (+ 23)

A lépések az autó kialakításának függvényében kismértékben eltérhetnek.

CSERE: FÉKBETÉTEK – VW LUPO 6X1. A SZERSZÁMOK, AMELYEKRE SZÜKSÉGE LEHET:

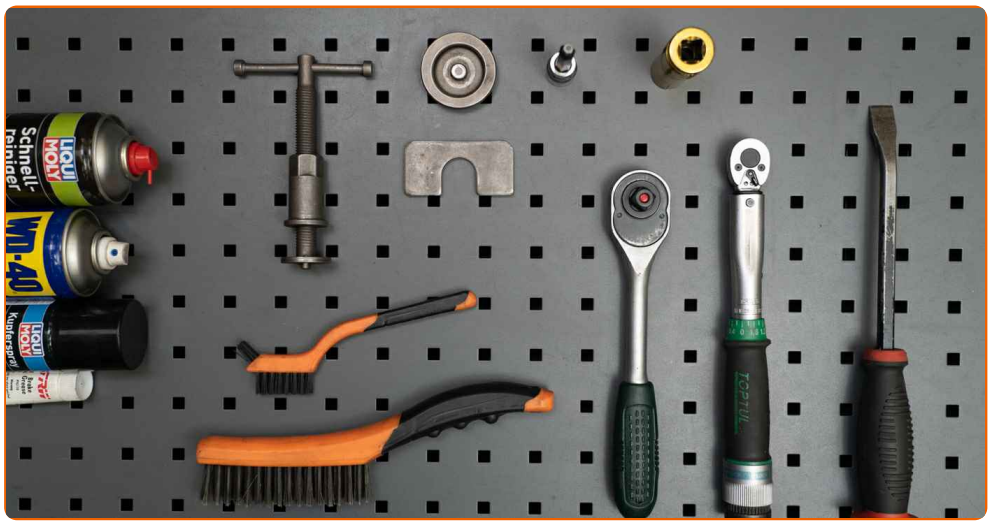

- Drótkefe
- Nylon tisztító kefe
- Féktisztító
- Fékpaszta
- Réz zsír
- Nyomatékkulcs
- Imbuszkulcs bit h6-as
- Kerék dugókulcs készlet №17
- Racsnis kulcs
- Féknyereg visszanyomó
- Feszítővas
- Kerékék

SZERSZÁMOK VÁSÁRLÁSA

Csere: fékbetétek – VW Lupo 6X1. Tippek az AUTODOC-tól:

- Minden tengelyen cserélje ki a teljes fékbetét szetteket. Ez biztosítja a hatékony fékezést.
- A csere folyamata az ugyanazon a tengelyen lévő minden féktárcsa esetében megegyezik.
- Felhívjuk figyelmét: az autón végzett minden munkát - VW Lupo 6X1 – leállított motor mellett kell elvégezni.

A CSERÉT A KÖVETKEZŐ SORRENDBEN VÉGEZZE:

1 Nyissa fel a motorháztetőt. Csavarja le a fékfolyadék tartály kupakját.

2 Rögzítse kerék ékekkel a kerekeket.

3 Lazítsa meg a kerékrögzítő csavarokat. Használja a következő kerék dugókulcsot: 17.

4 Emelje fel a gépkocsit.

Csere: fékbetétek – VW Lupo 6X1. Tippek az AUTODOC szakértőitől:

- Ha emelőt használ, győződjön meg róla, hogy az lapos, egyenetlenségektől mentes felületen áll.
- Ügyeljen arra, hogy az autót emelőállványokkal is rögzítse.

5 Csavarja ki a kerékcsavarokat.

Az AUTODOC javasolja:

- Figyelem! A sérülések elkerülése érdekében a rögzítőcsavarok kicsavarása során tartsa a kereket. VW Lupo 6X1

6 Vegye le a kereket.

7 Csavarja ki a féknyereg rögzítőt. Használjon H6-as imbuszkulcsot. Használjon racsnis kulcsot.

8 Távolítsa el a rögzítőcsavarokat.

9 Válassza szét a fékbetéteket. Használjon feszítővasat.

10 Távolítsa el a féknyerget.

Csere: fékbetétek – VW Lupo 6X1. A szakemberek ajánlják:

- Rögzítse a féknyerget egy dróttal a karosszériához vagy a felfüggesztéshez, hogy elkerülje a nyomásvesztést a fékrendszerben.
- Bizonyosodjon meg róla, hogy a féknyereg nem lóg a féktömlőn.
- Ne nyomja le a fékpedált miután kivette a féknyerget. Ennek eredményeként a dugattyú kieshet a fékhengerből, és a fékfolyadék szivárgás, valamint a rendszer nyomásvesztése fordulhat elő.

11 Tisztítsa meg a féknyereg konzolt a szennyeződésektől és a portól. Használjon drótkefét. Használjon féktisztítót.

Csere: fékbetétek – VW Lupo 6X1. Tippek az AUTODOC-tól:

- A spray alkalmazását követően várjon néhány percet.

12 Távolítsa el a fékbetéteket. Használjon feszítővasat.

Csere: fékbetétek – VW Lupo 6X1. Az AUTODOC szakértői ajánlják:

- Mérje meg a féktárcsa vastagságát. Ha eléri a kopáshatárt, ki kell cserélni az alkatrészt.

13 Tegyen kenőanyagot a féknyereg dugattyúra. Használjon nejlon tisztítókefét. Használjon féktisztítót.

Az AUTODOC javasolja:

- Csere: fékbetétek – VW Lupo 6X1. A spray alkalmazását követően várjon néhány percet.

14 Nyomja be a féknyereg dugattyút. Használja a féknyereg visszanyomó szerszámot.

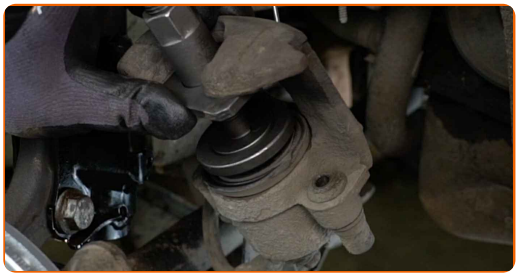

Az AUTODOC javasolja:

- Ellenőrizze a féknyereg konzolt, a féknyereg vezetőcsapokat és a porvédőket. Tisztítsa meg ezeket. Cserélje ki, ha szükséges.

15 Tegyen kenőanyagot a fékbetétek felületének féknyereg tartókonzollal érintkező részére. Használjon fékpasztát.

Csere: fékbetétek – VW Lupo 6X1. Tipp:

- Győződjön meg róla, hogy a tárcsa felülete tiszta mielőtt felszereli a fékbetéteket.

16 Szerelje be az új fékbetéteket.

Csere: fékbetétek – VW Lupo 6X1. Az AUTODOC ajánlja:

- Ügyeljen rá, hogy a fékbetétek betét oldala legyen a tárcsa felé szerelve.

17 Szerelje fel a féknyerget és rögzítse.

18 Szerelje fel a rögzítőcsavarokat.

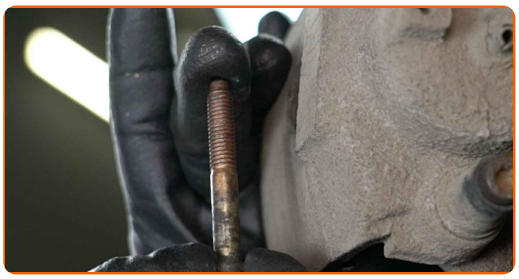

19 Húzza meg a féknyereg rögzítőket. Használjon H6-as imbuszkulcsot. Használjon nyomatékkulcsot. Húzza meg 25 Nm nyomatékkal.

20 Tisztítsa meg a kerékabroncs beszerelési helyét. Használjon drótkefét.

21 Kenje meg a felületet, ahol a féktárcsa a keréktárcsával érintkezik. Rézzsírt használjon.

22 Tisztítsa meg a féktárcsa felületét. Használjon féktisztítót.

Az AUTODOC javasolja:

- A spray alkalmazását követően várjon néhány percet.

23 Szerelje fel a kereket.

Csere: fékbetétek – VW Lupo 6X1. Tippek az AUTODOC szakértőitől:

- A sérülések elkerülése érdekében a csavarok meghúzásánál tartsa fent a kereket.

24 Csavarja be a kerékcsavarokat. Használja a következő kerék dugókulcsot: 17.

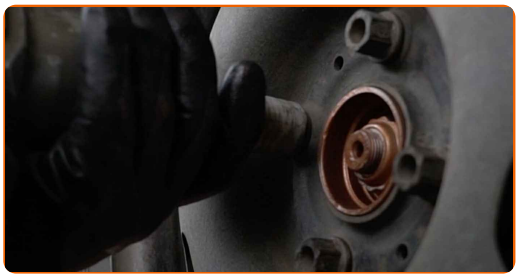

25 Engedje le az autót, és átlósan húzza meg a kerékanyákat. Használja a következő kerék dugókulcsot: 17. Használjon nyomatékkulcsot. Húzza meg 110 Nm nyomatékkal.

26 Távolítsa el az emelőt és a kerék ékeket.

Az AUTODOC javasolja:

- Anélkül, hogy beindítaná a motort, nyomja le néhányszor a fékpedált, addig, amíg jelentős ellenállást nem érez.
- Ellenőrizze a fékfolyadékszintet a tágulási tartályban és töltse fel ha szükséges.

27 Húzza meg a fékfolyadék tartály kupakját. Zárja le a motorháztetőt.

SZÉP MUNKA!

TOVÁBBI ÚTMUTATÓK MEGTEKINTÉSE

AUTODOC — KIVÁLÓ MINŐSÉGŰ ÉS MEGFIZETHETŐ AUTÓALKATRÉSZEK ONLINE

AUTODOC MOBIL APP: NAGYSZERŰ AKCIÓK, MÍG KÉNYELMES VÁSÁROL

AUTODOC

GET IT ON Google Play

Download on the App Store

Download

ALKATRÉSZEK NAGYSZERŰ VÁLASZTÉKA GÉPKOCSIJÁHOZ

VÁSÁROLJON ALKATRÉSZEKET VW MODELLEKHEZ

FÉKBETÉTEK: SZÉLES VÁLASZTÉK

VÁLASSZON ALKATRÉSZT A KÖVETKEZŐHÖZ: VW LUPO 6X1

VW FÉKBETÉTEK: VÁSÁROLJN MOST

VW LUPO 6X1 FÉKBETÉTEK: A LEGJOBB AKCIÓK ÉS AJÁNLATOK

ⓘ JOGNYILATKOZAT:

A dokumentum csak általános ajánlásokat tartalmaz, melyek hasznosak lehetnek javítási és csereműveletek elvégzésekor. Az AUTODOC nem tehető felelőssé semmilyen, a javítási vagy csereműveletek során, az adott tájékoztatás nem megfelelő alkalmazásából, vagy félreértelmezéséből eredő veszteségért, sérülésért, vagy anyagi károkért.

Az AUTODOC nem tehető felelőssé az útmutatóban található lehetséges hibákért vagy pontatlanságokért. Az adott információk csak tájékoztató jellegűek, és nem helyettesíthetik a szakemberek tanácsait.

Az AUTODOC nem tehető felelőssé a berendezések, eszközök, vagy autóalkatrészek nem megfelelő, vagy veszélyes használatáért. Az AUTODOC határozottan javasolja, hogy elővigyázatosan, a biztonsági előírások betartásával végezzen javítási vagy csereműveleteket. Ne feledje: a gyenge minőségű autóalkatrészek használata nem garantálja a megfelelő szintű közúti biztonságot.

© Copyright 2022 – A weboldal teljes tartalmát, különösen a szövegeket, fényképeket és grafikákat, a szerzői jogra vonatkozó törvények védik. Minden jog, beleértve a másolást, a harmadik felekkel való megosztást, a szerkesztést és a fordítást, az AUTODOC GmbH tulajdona.