AUTODOC CLUB

Elülső fékbetétek-csere **Toyota Auris E15** gépkocsin – Útmutató

VIDEÓ-ÚTMUTATÓK

Fontos!

Az a csere útmutató a következő gépkocsikhoz használható:
TOYOTA RAV 4 III (ACA3_, ACE_, ALA3_, GSA3_, ZSA3_) 2.4 4WD (ACR38), TOYOTA PRIUS PLUS (ZVW4_) 1.8 Hybrid (ZVW4_), TOYOTA RAV 4 III (ACA3_, ACE_, ALA3_, GSA3_, ZSA3_) 2.0 4WD (ACA30_), TOYOTA RAV 4 III (ACA3_, ACE_, ALA3_, GSA3_, ZSA3_) 2.2 D 4WD (ALA30_), TOYOTA RAV 4 III (ACA3_, ACE_, ALA3_, GSA3_, ZSA3_) 2.4 (ACA33), TOYOTA RAV 4 III (ACA3_, ACE_, ALA3_, GSA3_, ZSA3_) 2.0 (ZSA35_), TOYOTA RAV 4 III (ACA3_, ACE_, ALA3_, GSA3_, ZSA3_) 2.0 4WD (ZSA30_), TOYOTA RAV 4 III (ACA3_, ACE_, ALA3_, GSA3_, ZSA3_) 2.2 D (ALA35_), TOYOTA RAV 4 IV (ZSA4_, ALA4_) 2.0 4WD, TOYOTA RAV 4 III (ACA3_, ACE_, ALA3_, GSA3_, ZSA3_) 2.0, TOYOTA RAV 4 III (ACA3_, ACE_, ALA3_, GSA3_, ZSA3_) 2.0 4WD, TOYOTA AURIS (NZE18_, ZRE18_) 1.8 Hybrid (ZWE186_), TOYOTA RAV 4 III (ACA3_, ACE_, ALA3_, GSA3_, ZSA3_) 2.5 4WD, TOYOTA RAV 4 III (ACA3_, ACE_, ALA3_, GSA3_, ZSA3_) 2.5, TOYOTA AURIS (NZE18_, ZRE18_) 1.8, (+ 16)

A lépések az autó kialakításának függvényében kismértékben eltérhetnek.

CSERE: FÉKBETÉTEK – TOYOTA AURIS E15.
SZÜKSÉGES SZERSZÁMOK:

- Drótkefe
- WD-40 spray
- Féktisztító
- Fékpaszta
- Réz zsír
- Kombinált kulcs №13
- Kombinált kulcs №19
- 13 számú csavarbehajtó bit
- Kerék dugókulcs készlet №21
- Féknyereg visszanyomó
- Nyomatékkulcs
- Feszítővas
- Kerékék

SZERSZÁMOK VÁSÁRLÁSA

Csere: fékbetétek – Toyota Auris E15. Az AUTODOC ajánlja:

- Minden tengelyen cserélje ki a teljes fékbetét szetteket. Ez biztosítja a hatékony fékezést.
- A csere folyamata az ugyanazon a tengelyen lévő minden féktárcsa esetében megegyezik.
- Minden munkát leállított motor mellett kell végezni.

CSERE: FÉKBETÉTEK – TOYOTA AURIS E15. ALKALMAZZA A KÖVETKEZŐ ELJÁRÁST:

1 Nyissa fel a motorháztetőt. Csavarja le a fékfolyadék tartály kupakját.

2 Rögzítse kerék ékekkel a kerekeket.

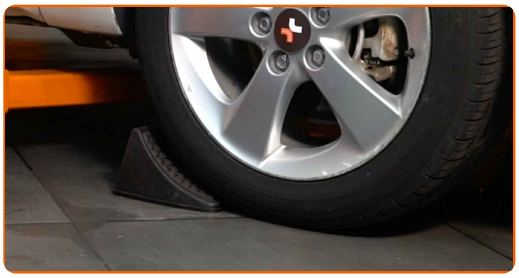

3 Lazítsa meg a kerékrögzítő csavarokat. Használja a következő kerék dugókulcsot: 21.

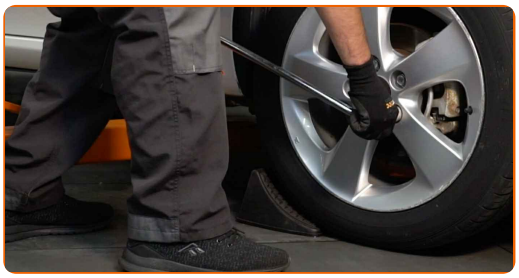

4 Emelje el az autó elejét, és rögzítse alátámasztással.

5 Csavarja ki a kerékcsavarokat.

Az AUTODOC javasolja:

- Fontos! A sérülések elkerülése érdekében a rögzítőcsavarok kicsavarása során tartsa a kereket. Toyota Auris E15

6 Vegye le a kereket.

7 Tisztítsa meg a féknyereg rögzítőket. Használjon drótkefét. Használjon WD-40 spray-t.

8 Csavarja ki a féknyereg rögzítőt. Használja a következő méretű kombinált kulcsot: 13. Használja a következő méretű kombinált kulcsot: 19.

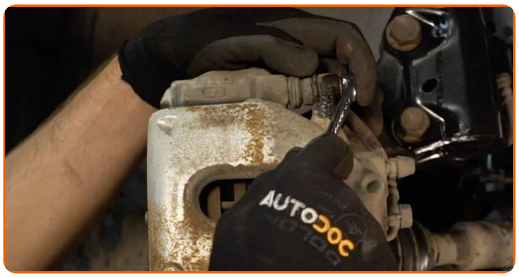

9 Válassza szét a fékbetéteket. Használjon feszítővasat.

10 Távolítsa el a féknyerget.

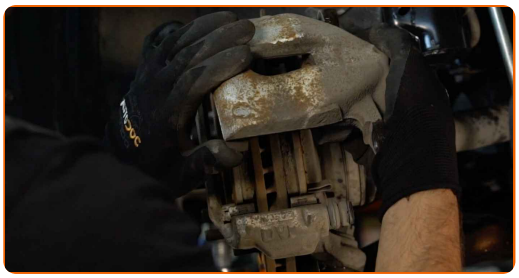

Csere: fékbetétek – Toyota Auris E15. Az AUTODOC szakértői ajánlják:

- Rögzítse a féknyerget egy dróttal a karosszériához vagy a felfüggesztéshez, hogy elkerülje a nyomásvesztést a fékrendszerben.
- Bizonyosodjon meg róla, hogy a féknyereg nem lóg a féktömlőn.
- Ne nyomja le a fékpedált miután kivette a féknyerget. Ennek eredményeként a dugattyú kieshet a fékhengerből, és a fékfolyadék szivárgás, valamint a rendszer nyomásvesztése fordulhat elő.
- Ellenőrizze a féknyereg konzolt, a féknyereg vezetőcsapokat és a porvédőket. Tisztítsa meg ezeket. Cserélje ki, ha szükséges.

11 Távolítsa el a fékbetéteket.

Csere: fékbetétek – Toyota Auris E15. Tipp:

- Mérje meg a féktárcsa vastagságát. Ha eléri a kopáshatárt, ki kell cserélni az alkatrészt.

12 Tisztítsa meg a féknyereg konzolt a szennyeződésektől és a portól. Használjon drótkefét. Használjon féktisztítót.

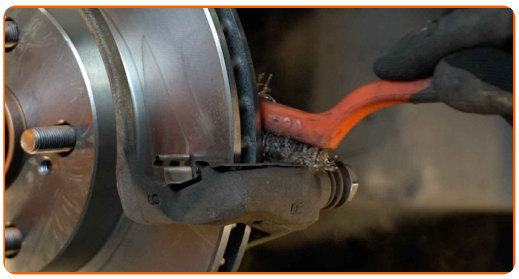

Az AUTODOC javasolja:

- Csere: fékbetétek – Toyota Auris E15. A spray alkalmazását követően várjon néhány percet.

13 Tegyen kenőanyagot a fékbetétek felületének féknyereg tartókonzollal érintkező részére. Használjon fékpasztát.

Csere: fékbetétek – Toyota Auris E15. Tippek az AUTODOC-tól:

- Győződjön meg róla, hogy a tárcsa felülete tiszta mielőtt felszereli a fékbetéteket.

14 Szerelje be az új fékbetéteket.

Az AUTODOC javasolja:

- Ügyeljen rá, hogy a fékbetétek betét oldala legyen a tárcsa felé szerelve.

15 Tegyen kenőanyagot a féknyereg dugattyúra. Használjon féktisztítót.

Az AUTODOC javasolja:

- Csere: fékbetétek – Toyota Auris E15. A spray alkalmazását követően várjon néhány percet.

16 Nyomja be a féknyereg dugattyút. Használja a féknyereg visszanyomó szerszámot.

17 Szerelje fel a féknyerget és rögzítse. Használja a következő méretű csavarbehajtó fejet: 13. Használjon nyomatékkulcsot. Húzza meg 30 Nm nyomatékkal.

18 Kenje meg a felületet, ahol a féktárcsa a keréktárcsával érintkezik. Rézzsírt használjon.

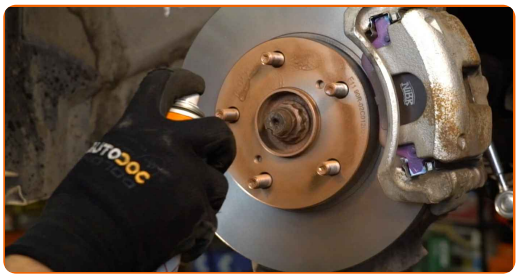

19 Tisztítsa meg a féktárcsa felületét. Használjon féktisztítót.

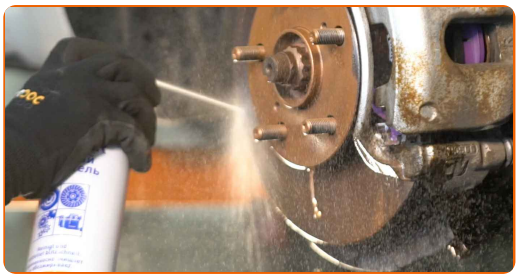

Csere: fékbetétek – Toyota Auris E15. Tippek az AUTODOC szakértőitől:

- A spray alkalmazását követően várjon néhány percet.

20 Szerelje fel a kereket.

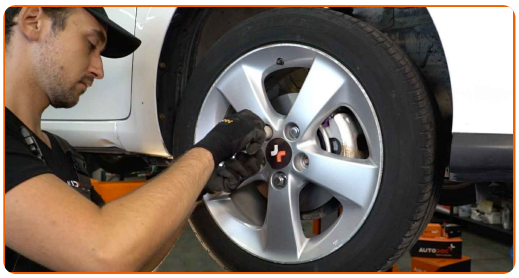

Az AUTODOC javasolja:

- Fontos! Tartsa a kereket, amikor a rögzítőcsavarokat csavarja be. Toyota Auris E15

21 Csavarja be a kerékcsavarokat. Használja a következő kerék dugókulcsot: 21.

22 Engedje le az autót, és átlósan húzza meg a kerékanyákat. Használja a következő kerék dugókulcsot: 21. Használjon nyomatékkulcsot. Húzza meg 103 Nm nyomatékkal.

23 Távolítsa el az emelőt és a kerék ékeket.

Csere: fékbetétek – Toyota Auris E15. Az AUTODOC ajánlja:

- Ellenőrizze a fékfolyadékszintet a tágulási tartályban és töltse fel ha szükséges.

24 Húzza meg a fékfolyadék tartály kupakját.

Az AUTODOC javasolja:

- Toyota Auris E15 – A motor beindítása nélkül nyomja meg többször a fékpedált, amíg nem érzi, hogy kemény.

25 Zárja le a motorháztetőt.

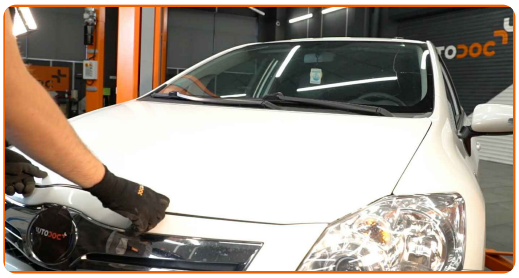

Csere: fékbetétek – Toyota Auris E15. Az AUTODOC szakértői ajánlják:

- Fékbetét csere után az első 150-200 km-en finoman lassítson. Kerülje az erős, blokkoló fékezést.

SZÉP MUNKA!

TOVÁBBI ÚTMUTATÓK MEGTEKINTÉSE

AUTODOC — KIVÁLÓ MINŐSÉGŰ ÉS MEGFIZETHETŐ AUTÓALKATRÉSZEK ONLINE

AUTODOC MOBIL APP: NAGYSZERŰ AKCIÓK, MÍG KÉNYELMES VÁSÁROL

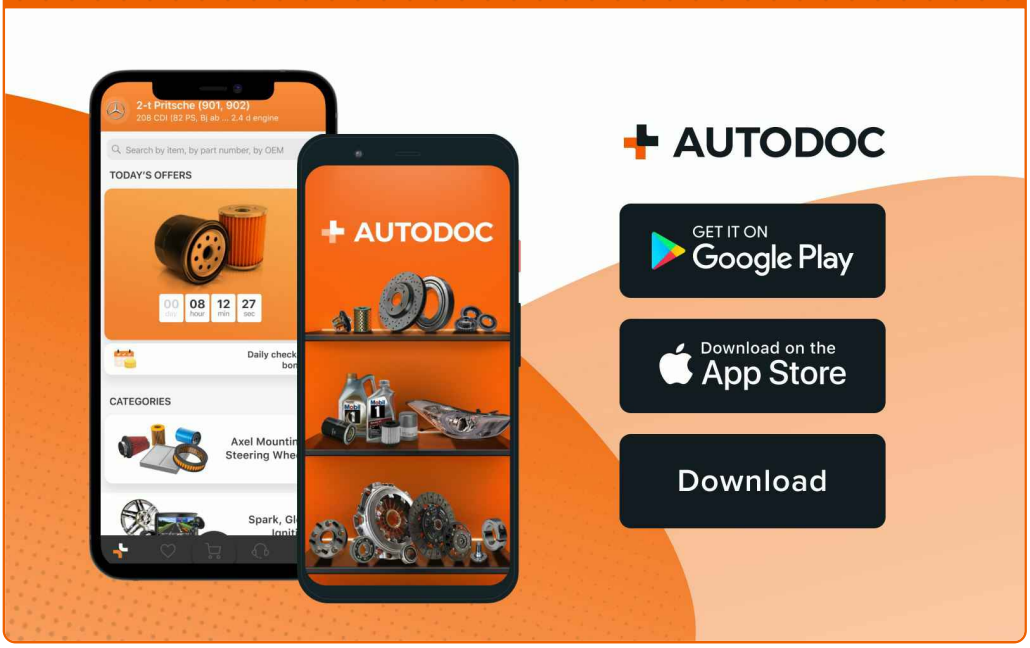

ALKATRÉSZEK NAGYSZERŰ VÁLASZTÉKA GÉPKOCSIJÁHOZ

VÁSÁROLJON ALKATRÉSZEKET TOYOTA MODELLEKHEZ

FÉKBETÉTEK: SZÉLES VÁLASZTÉK

VÁLASSZON ALKATRÉSZT A KÖVETKEZŐHÖZ: TOYOTA AURIS E15

TOYOTA FÉKBETÉTEK: VÁSÁROLJN MOST

TOYOTA AURIS E15 FÉKBETÉTEK: A LEGJOBB AKCIÓK ÉS AJÁNLATOK

ⓘ JOGNYILATKOZAT:

A dokumentum csak általános ajánlásokat tartalmaz, melyek hasznosak lehetnek javítási és csereműveletek elvégzésekor. Az AUTODOC nem tehető felelőssé semmilyen, a javítási vagy csereműveletek során, az adott tájékoztatás nem megfelelő alkalmazásából, vagy félreértelmezéséből eredő veszteségért, sérülésért, vagy anyagi károkért.

Az AUTODOC nem tehető felelőssé az útmutatóban található lehetséges hibákért vagy pontatlanságokért. Az adott információk csak tájékoztató jellegűek, és nem helyettesíthetik a szakemberek tanácsait.

Az AUTODOC nem tehető felelőssé a berendezések, eszközök, vagy autóalkatrészek nem megfelelő, vagy veszélyes használatáért. Az AUTODOC határozottan javasolja, hogy elővigyázatosan, a biztonsági előírások betartásával végezzen javítási vagy csereműveleteket. Ne feledje: a gyenge minőségű autóalkatrészek használata nem garantálja a megfelelő szintű közúti biztonságot.

© Copyright 2023 – A weboldal teljes tartalmát, különösen a szövegeket, fényképeket és grafikákat, a szerzői jogra vonatkozó törvények védik. Minden jog, beleértve a másolást, a harmadik felekkel való megosztást, a szerkesztést és a fordítást, az AUTODOC SE tulajdona.