VIDEÓ-ÚTMUTATÓK

ⓘ Fontos!

Az a csere útmutató a következő gépkocsikhoz használható:
VW PASSAT (3B3) 1.8 T 20V, VW PASSAT Variant (3B6) 1.8 T 20V

A lépések az autó kialakításának függvényében kismértékben eltérhetnek.

CSERE: KERÉKCSAPÁGY – VW PASSAT B5 VARIANT. A SZERSZÁMOK, AMELYEKRE SZÜKSÉGE LEHET:

- Drótkefe
- WD-40 spray
- Féktisztító
- Réz zsír
- Kombinált kulcs N°16
- Kombinált kulcs N°18
- 13 számú csavarbehajtó bit
- 16 számú csavarbehajtó bit
- 18 számú csavarbehajtó bit
- 27 számú csavarbehajtó bit
- Kerék dugókulcs készlet N°17
- Racsnis kulcs
- Nyomatékkulcs
- Gömbcsukló kinyomó
- Csapágy, persely ki- és beütő készlet
- Lapos Csavarhúzó
- Feszítővas
- Pontozó
- Menetfúró hajtóvas
- Kalapács
- Gumikalapács
- Kerékék

Csere: kerékcsapágy – VW Passat B5 Variant. Az AUTODOC ajánlja:

- Ne használja újra VOLKSWAGEN PASSAT B5 autójának csapágy-összeállítását.
- A kerékagycsapágy csere folyamata az ugyanazon a tengelyen lévő mindkét kerék esetében megegyezik.
- Felhívjuk figyelmét: az autón végzett minden munkát - VW Passat B5 Variant – leállított motor mellett kell elvégezni.

A CSERÉT A KÖVETKEZŐ SORRENDBEN VÉGEZZE:

1

Rögzítse kerék ékekkel a kerekeket.

2

Lazítsa meg a kerékrögzítő csavarokat. Használja a következő kerék dugókulcsot: 17.

3

Emelje el az autó elejét, és rögzítse alátámasztással.

4

Csavarja ki a kerékcsavarokat.

Csere: kerékcsapágy – VW Passat B5 Variant. Tippek az AUTODOC szakértőitől:

- A sérülések elkerülése érdekében a csavarok kicsavarásánál támassza ki a kereket.

5

Vegye le a kereket.

6

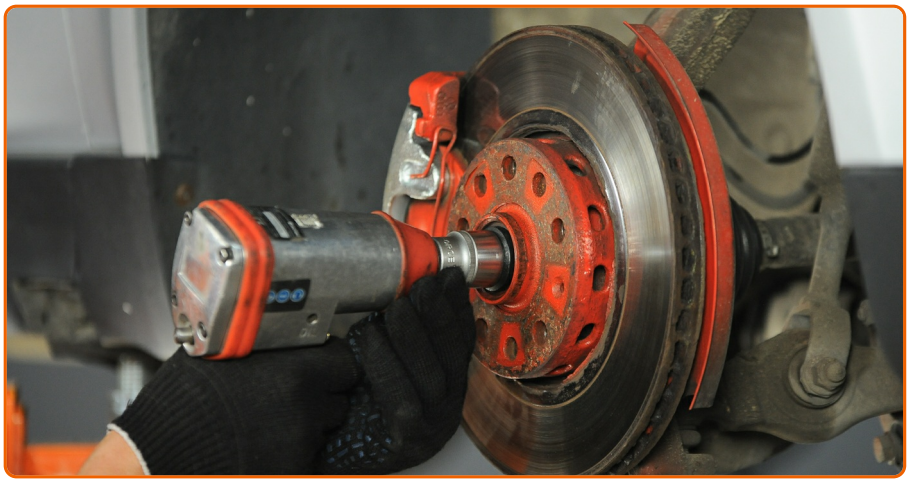

Csavarja ki a kerékagy tengelyanyát. Használja a következő méretű csavarbehajtó fejet: 27.

7

Válassza szét a fékbetéteket. Használjon lapos csavarhúzót.

8

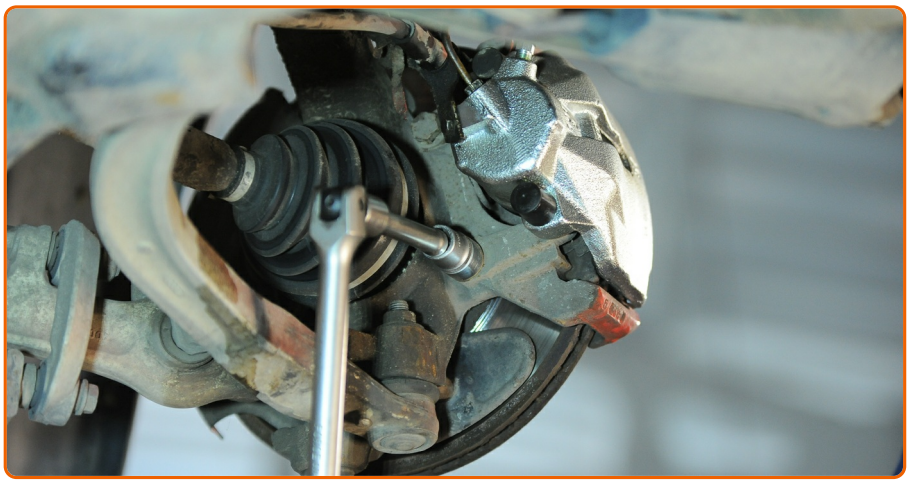

Csavarja ki a nyereg tartó konzol rögzítőket. Használja a következő méretű csavarbehajtó fejet: 18. Használjon racsnis kulcsot. Használjon menetfúró hajtóvasat.

9

Húzza ki az ABS jeladó elektromos csatlakozását. Használjon lapos csavarhúzót.

10

Csatlakoztassa le a fékkopás érzékelő csatlakozóját. Használjon lapos csavarhúzót.

Figyelem!

- Nem minden gépkocsi van felszerelve fékbetét kopásérzékelővel.

11

Távolítsa el a féknyerget a konzollal együtt.

Csere: kerékcsapágy – VW Passat B5 Variant. A szakemberek ajánlják:

- Rögzítse a féknyerget egy dróttal a karosszériához vagy a felfüggesztéshez, hogy elkerülje a nyomásvesztést a fékrendszerben.
- Bizonyosodjon meg róla, hogy a féknyereg nem lóg a féktömlőn.
- Ne nyomja le a fékpedált miután kivette a féknyerget. Ennek eredményeként a dugattyú kieshet a fékhengerből, és a fékfolyadék szivárgás, valamint a rendszer nyomásvesztése fordulhat elő.
- Ellenőrizze a féknyereg konzolt, a féknyereg vezetőcsapokat és a porvédőket. Tisztítsa meg ezeket. Cserélje ki, ha szükséges.

12

Távolítsa el a féktárcsát. Használjon gumikalapácsot.

13.1

Csatlakoztassa le az ABS jeladó vezetékeit.

13.2

Használjon lapos csavarhúzót.

14

Tisztítsa meg a gömbcsuklót a tengelycsonkkal összekapcsoló rögzítőt. Használjon drótkefét. Használjon WD-40 spray-t.

15

Csavarja ki a rögzítőt, ami a gömbcsuklót erősíti a kormánycsuklóhoz. Használja a következő méretű kombinált kulcsot: 18.

16

Húzza ki a gömbcsuklót a kormánycsuklóból. Használjon gömbcsukló kinyomót. Használjon kalapácsot.

17

Csavarja ki a rögzítőt, ami a gömbcsuklót erősíti a kormánycsuklóhoz. Használja a következő méretű csavarbehajtó fejet: 18. Használjon racsnis kulcsot.

18

Húzza ki a gömbcsuklót a kormánycsuklóból. Használjon feszítővasat. Használjon kalapácsot.

19

Tisztítsa meg a kormányösszekötő rúd fejet a tengelycsonkkal összekötő rögzítőt. Használjon drótkefét. Használjon WD-40 spray-t.

20

Csavarja ki a kormánycsukló záróanyát. Használja a következő méretű csavarbehajtó fejet: 13. Használjon racsnis kulcsot.

21

Csavarja ki a kormánycsukló záróanyát. Használja a következő méretű csavarbehajtó fejet: 16. Használjon racsnis kulcsot.

22

Csatlakoztassa le a kormányösszekötő rudat a kormánycsuklóról. Használjon lapos csavarhúzót. Használjon kalapácsot.

23

Tisztítsa meg a kar minden csatlakozását. Használjon drótkefét. Használjon WD-40 spray-t.

24

Csavarja ki a felső lengőkar rögzítését. Használja a következő méretű kombinált kulcsot: 16. Használja a következő méretű csavarbehajtó fejet: 16. Használjon racsnis kulcsot.

25

Távolítsa el a rögzítőcsavart. Használjon pontozót. Használjon kalapácsot.

26

Engedje fel a lengőkar gömbcsuklót a tengelycsonkhoz csatlakoztató rögzítőt. Használjon lapos csavarhúzót. Használjon pontozót. Használjon kalapácsot.

27

Csatlakoztassa le a felső lengőkart a tengelycsonkról.

28

Távolítsa el a kormánycsuklót a kerékaggyal együtt.

29

Nyomja ki a kúpgörgős csapágyból a kerékagyat. Használjon csapágy,persely ki- és beütő készletet. Használjon kalapácsot.

30

Nyomja ki a kerékagy csapágyat. Használjon csapágy,persely ki- és beütő készletet.

Csere: kerékcsapágy – VW Passat B5 Variant. Az AUTODOC ajánlja:

- Tegyen speciális zsírt a csapágy szerelvény beépítési helyére.

31

Nyomja be az új csapágyat a kormánycsuklóba. Használjon csapágy,persely ki- és beütő készletet.

Csere: kerékcsapágy – VW Passat B5 Variant. Az AUTODOC szakértői ajánlják:

- Ellenőrizze, hogy a kerékagycsapágy megfelelően helyezkedik-e el. Kerülje a helytelen beállítását.
- Azonnal fejezze be a csapágy felületének nyomását, miután behelyezte a csapágyfészekbe.

32

Nyomja be a kerékagyat a kerékcsapágy belső gyűrűjébe. Használjon csapágy,persely ki- és beütő készletet.

33

Szerelje fel a kormánycsuklót a kerékaggyal együtt.

34

Tisztítsa meg a gömbcsukló beszerelési helyét. Használjon drótkefét. Használjon WD-40 spray-t.

35

Csatlakoztassa a gömbcsuklókat a tengelycsonkhoz.

36

Húzza meg a gömbcsukló rögzítését. Használja a következő méretű csavarbehajtó fejet: 18. Használjon nyomatékkulcsot. Húzza meg 75 Nm nyomatékkal.

37

Szerelje be a rögzítőcsavart. Használjon kalapácsot.

38

Rögzítse a felső lengőkart a tengelycsonkhoz. Használjon lapos csavarhúzót.

39

Húzza meg a felső lengőkar rögzítését. Használja a következő méretű kombinált kulcsot: 16. Használja a következő méretű csavarbehajtó fejet: 16. Használjon nyomatékkulcsot. Húzza meg 70 Nm nyomatékkal.

40

Csatlakoztassa a kormányösszekötő rudat a kormánycsuklóra. Használjon kalapácsot.

41

Húzza meg a kormányösszekötő rúd fejet a tengelycsonkkal összekötő rögzítőanyát. Használja a következő méretű csavarbehajtó fejet: 13. Használjon nyomatékkulcsot. Húzza meg 45 Nm nyomatékkal.

42

Húzza meg a kormányösszekötő rúd fejet a tengelycsonkkal összekötő rögzítőanyát. Használja a következő méretű csavarbehajtó fejet: 16. Használjon nyomatékkulcsot. Húzza meg 70 Nm nyomatékkal.

43

Húzza meg a kerékagyat. Használja a következő méretű csavarbehajtó fejet: 27. Használjon nyomatékkulcsot. Húzza meg 165 Nm nyomatékkal.

44

Csatlakoztassa a gömbcsuklókat a tengelycsonkhoz.

45

Húzza meg a gömbcsukló rögzítését. Használja a következő méretű kombinált kulcsot: 18. Használjon nyomatékkulcsot. Húzza meg 75 Nm nyomatékkal.

46

Rögzítse a vezetékeket a kerékdobban bilincsekkel. Használjon lapos csavarhúzót.

47

Szerelje be a féktárcsát.

48

Szerelje fel a féknyerget a konzollal együtt.

49

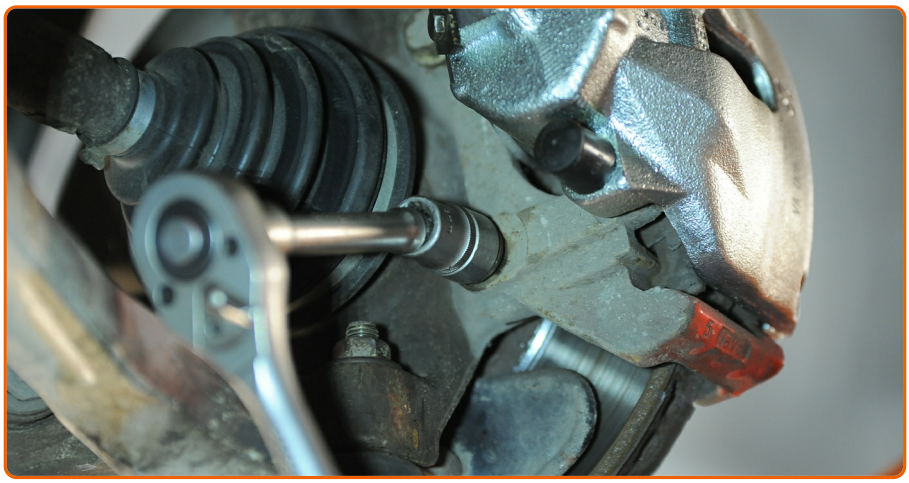

Rögzítse a féknyereg konzolt. Használja a következő méretű csavarbehajtó fejet: 18. Használjon nyomatékkulcsot. Húzza meg 35 Nm nyomatékkal.

50

Csatlakoztassa le az ABS jeladó rögzítését.

51

Csatlakoztassa a fékbetét kopásérzékelőt.

52

Kenje meg a felületet, ahol a féktárcsa a keréktárcsával érintkezik. Rézzsírt használjon.

53

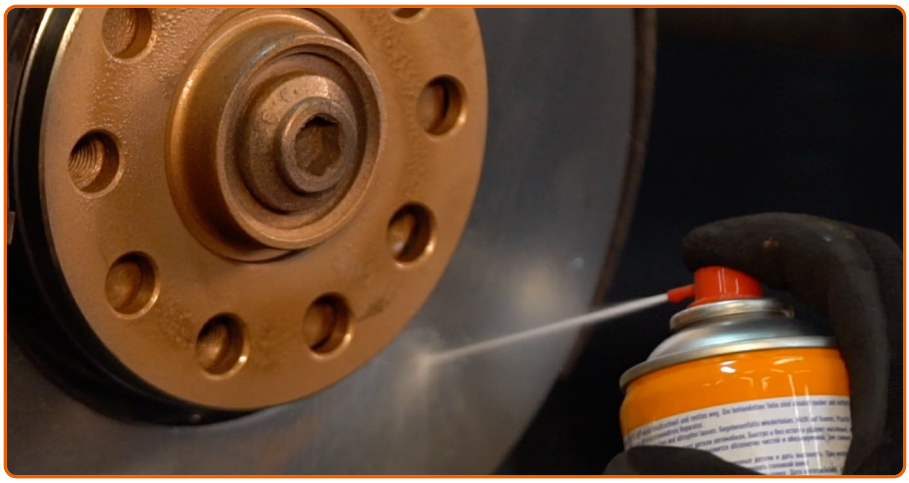

Tisztítsa meg a féktárcsa felületét. Használjon féktisztítót.

Az AUTODOC javasolja:

- Csere: kerékcsapágy – VW Passat B5 Variant. A spray alkalmazását követően várjon néhány percet.

54

Szerelje fel a kereket.

Csere: kerékcsapágy – VW Passat B5 Variant. Tippek az AUTODOC-tól:

- A sérülések elkerülése érdekében a csavarok meghúzásánál tartsa fent a kereket.

55

Csavarja be a kerékcsavarokat. Használja a következő kerék dugókulcsot: 17.

56

Engedje le az autót, és átlósan húzza meg a kerékanyákat. Használjon nyomatékkulcsot. Húzza meg 120 Nm nyomatékkal.

57

Távolítsa el az emelőt és a kerék ékeket.

HASZNOSNAK TALÁLTA EZT AZ ÚTMUTATÓT?

IGEN NEM

LEGYEN AZ AUTODOC CLUB TAGJA!

AUTODOC — KIVÁLÓ MINŐSÉGŰ ÉS MEGFIZETHETŐ AUTÓALKATRÉSZEK ONLINE

AUTODOC MOBIL APP: NAGYSZERŰ AKCIÓK, MÍG KÉNYELMES VÁSÁROL

ALKATRÉSZEK NAGYSZERŰ VÁLASZTÉKA GÉPKOCSIJÁHOZ

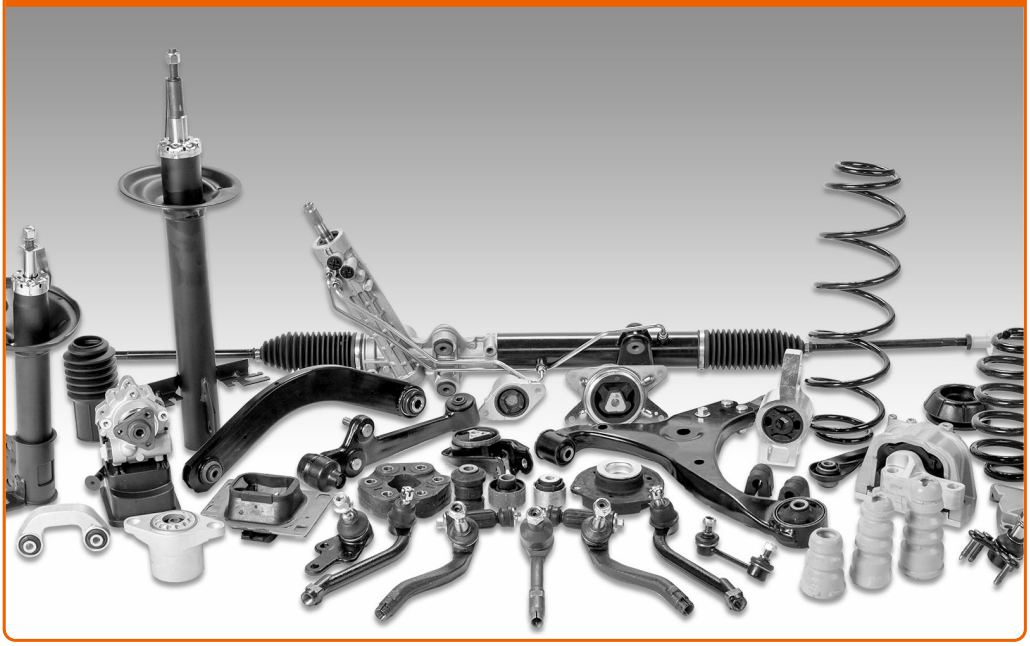

VÁSÁROLJON ALKATRÉSZEKET VW MODELLEKHEZ

KERÉKCSAPÁGY: SZÉLES VÁLASZTÉK

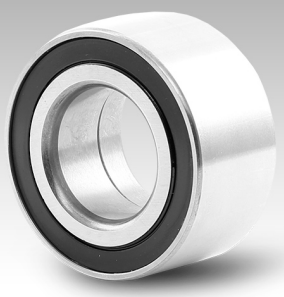

VÁLASSZON ALKATRÉSZT A KÖVETKEZŐHÖZ: VW PASSAT B5 VARIANT

VW KERÉKCSAPÁGY: VÁSÁROLJN MOST

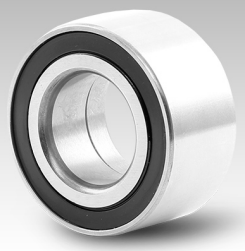

VW PASSAT B5 VARIANT KERÉKCSAPÁGY: A LEGJOBB AKCIÓK ÉS AJÁNLATOK

ⓘ Jognyilatkozat:

A dokumentum csak általános ajánlásokat tartalmaz, melyek hasznosak lehetnek javítási és cseréműveletek elvégzésekor. Az AutoDoc nem tehető felelőssé semmilyen, a javítási vagy cseréműveletek során, az adott tájékoztatás nem megfelelő alkalmazásából, vagy félreértelmezéséből eredő veszteségért, sérülésért, vagy anyagi károkért.

Az AutoDoc nem tehető felelőssé az útmutatóban található lehetséges hibákért vagy pontatlanságokért. Az adott információk csak tájékoztató jellegűek, és nem helyettesíthetik a szakemberek tanácsait.

Az AutoDoc nem tehető felelőssé a berendezések, eszközök, vagy autóalkatrészek nem megfelelő, vagy veszélyes használatáért. Az AutoDoc határozottan javasolja, hogy elővigyázatosan, a biztonsági előírások betartásával végezzen javítási vagy cseréműveleteket. Ne feledje: a gyenge minőségű autóalkatrészek használata nem garantálja a megfelelő szintű közúti biztonságot.

© Copyright 2018 – A weboldal teljes tartalmát, különösen a szövegeket, fényképeket és grafikákat, a szerzői jogra vonatkozó törvények védik. Minden jog, beleértve a másolást, a harmadik felekkel való megosztást, a szerkesztést és a fordítást, az AutoDoc GmbH tulajdona.